

SOIRÉE D'OUVERTURE

VENDREDI 30 JUIN À 20H
Cour de la médiathèque

30 • JUIN
1 • 2 • JUILLET
2023

LES HAUTS DE CALVISSON



OUVERTURE EXCEPTIONNELLE DE LA MÉDIATHÈQUE LE SAMEDI ET LE DIMANCHE PENDANT LES PROMENADES ARTISTIQUES



CYCLES A LA MEDIATHEQUE

La 18^{ème} édition a lieu cette année du 30 juin au 28 octobre

Cette manifestation se déroule autour de 2 temps forts : les promenades artistiques & les expositions à la médiathèque

Pour apprécier plus longuement les œuvres, nous vous proposons 4 cycles d'exposition à la médiathèque, du 30 juin au 28 octobre, avec des artistes reconnus et présents pendant un mois. De quoi aiguïser son regard de spectateur autour d'œuvres hétéroclites et de grande qualité !

Attention : fermeture les samedis et les mercredis après-midi en juillet et en août.

1^{er} cycle 30/06 au 29/07

Michel Bouche
Cécile Maurel & Sophie Meseguer

2^{ème} cycle 02/08 au 02/09

Josephine Filori Hebraud
Girofla

3^{ème} cycle 06/09 au 30/09

Sophie Dangoise
Goro

4^{ème} cycle 04/10 au 28/10

Frédérique Domergue
Jualita et Philippe Sivan

1^{er} CYCLE



CECILE MAUREL
PEINTURE

Dans son atelier on déambule entre de longs lés de calques peints suspendus, des esquisses au fusain, des fleurs d'agaves la tête en bas, des brassées de chardons bleutés.

L'atelier est ouvert sur un jardin méditerranéen où ombres et lumières créent des entrelacs de formes et de couleurs, variations fragiles et éphémères que le peintre affectionne.

25 rue du Mas du Juge
34400 LUNEL (SUR RDV)
06 63 81 75 30 • cecilemaurel34@icloud.com
cecilemaurel.com



MICHEL BOUCHE
PHOTOGRAPHIE

Quand on pratique un art depuis longtemps on ne cherche plus à impressionner. Tenter de retrouver une candeur d'enfant se révèle bien plus vaste. Exposer devient non pas la recherche d'une quelconque reconnaissance mais un appel : y a-t-il quelqu'un ? Est-ce que quelqu'un m'entend ? Avec l'espoir qu'une sensibilité amie réponde : je suis là !

J'aime ce lien que crée la photographie entre les êtres.

04 66 80 00 43 • michel.bouche0194@orange.fr



SOPHIE MESEGUER
CÉRAMIQUE

Plus j'avance dans ma démarche créative, plus je travaille la forme au profit de la matière.

De toutes les techniques acquises, je me suis spécialisée dans la terre sigillée enfumée pour la sensualité de sa mise en oeuvre dans une démarche où l'émotion guide mes gestes.

J'aspire à manifester à travers la forme et l'invitation au toucher, laissant l'imagination me mener là où mes rêves me portent.

201 rue du 8 mai 1945
34400 LUNEL
06 45 33 81 28 • sphiemeseguer@gmail.com

2^{ème} CYCLE



JOSEPHINE FILORI
HEBRAUD
PEINTURE

Longue évolution de mon expression picturale avec comme fil conducteur la couleur qui m'a permis de m'affranchir des formes des paysages corses ou africains et des lumières de la Méditerranée, maintes fois parcourus.

Sans renier les différentes étapes de ma vie de peintre, aquarelle, pastel, peinture à l'huile, acrylique, la couleur me permet de rester dans la vibration et l'émotion.

28 chemin du Belvédère
30900 NÎMES
06 87 94 09 14
josephine.hebraud@sfr.fr



GIROFLA
PEINTURE ET SCULPTURE

Girofla, un univers poétique qui s'épanouit sur toile, sur bois, dans la luminosité du verre, par l'argile en sculpture... les supports dorés ou argentés à la feuille et les fixés sous verre révèlent la transparence et l'éclat du métal.

Riches de leurs personnalités complémentaires, Éliane et Monique collaborent depuis toujours en signant leurs travaux sous le pseudo Girofla, évocation même d'un univers fleuri et merveilleux, peuplé de personnages magnifiques.

06 79 75 14 57
girofla.em@gmail.com
girofla.com



3^{ème} CYCLE



SOPHIE DANGOISE
PEINTURE

Ce qui a du sens dans l'art c'est l'expression d'un ressenti, d'une émotion et son partage. Telle est la pensée qui m'anime.

Touchée par la transparence de l'art du vitrail je me suis tournée vers l'aquarelle. Élargissant ma pratique j'ai expérimenté d'autres techniques, acrylique, huile, graphisme plus récemment. Joignant la plume au pinceau, l'écriture a suivi.

Un esprit créatif a tant de chemin à parcourir...

06 76 88 26 97
dangoisesophie@gmail.com
f Sandiego Arts



MURIEL GORO
CÉRAMIQUE ET PEINTURE

20 ans d'architecture, 20 ans de peinture, aujourd'hui de nouvelles créations de sculptures peintes et la boucle est bouclée ...

ATELIER BOUTIQUE
Route N113
34400 LUNEL
06 03 24 89 70
muriel.goro@gmail.com
f Muriel Goro

4^{ème} CYCLE



FRÉDÉRIQUE
DOMERGUE
PEINTURE ET SCULPTURE

Mes expérimentations sur l'association des matériaux, entre le métal et les essences de bois rares, m'ont d'abord menée vers le design de mobilier d'art contemporain, basé sur le gainage métallique.

Au fil des ans, ma démarche expérimentale autour du bronze, zinc, titane et acier est devenue moins fonctionnelle, essentiellement artistique. J'exprime aujourd'hui ma maîtrise technique et ma créativité par mes tableaux, jouant des acides comme de l'aquarelle sur les métaux où les couleurs sont obtenues par un travail d'oxydation.

464 rue de la Ferrade
34400 LUNEL
06 75 52 55 39 • domerguef@free.fr
frederiquedomergue.fr

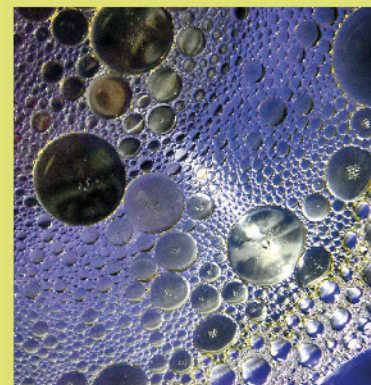

JOËLLE SANCHEZ VALAT
« JUALITA »

PHOTOGRAPHIE

Montrer ce qui pourrait être une évidence, mais qui ne se remarque pas, voilà un sujet qui me fascine. C'est en observant des bulles au bord d'un verre de vin, que je me suis penchée sur... les bulles. Voici une entrée dans leur intimité, mêlant différents liquides et matières, le tout mis en valeur par des jeux de lumière et de couleurs.

06 72 20 63 42
jojojualita@gmail.com



PHILIPPE SIVAN
SCULPTURE

Du plus loin qu'il m'en souviene, la sensation du toucher m'a toujours guidé... je rêve avec mes mains. Avec le temps j'ai utilisé divers matériaux qui tous m'ont apporté des émotions différentes. La douceur froide du marbre qui rend si bien la sensualité d'une courbe, l'argile ductile prête à traduire tous les sentiments et dont la cuisson pérenniserait la forme, le bois tendu de forces intérieures. J'utilise actuellement la cire qui me permet de conserver la spontanéité de l'esquisse. Cire qui sera ensuite coulée en bronze. C'est à partir de dessins travaillés, poussés, dénaturés que s'élabore le projet de sculpture. La forme humaine est pour moi une référence permanente même si je m'en éloigne elle reste présente comme un garant de sensibilité. Je crois que toute sculpture porte en elle sa propre signification et que le plaisir qu'elle procure en est le témoignage

ATELIER
4 rue Baduel
30000 NÎMES
06 03 77 28 13 • philippesivan@gmail.com
sculpture-philippesivan.fr

Mediatheque de Calvisson
Place des Halles 30420 Calvisson - 04 66 37 10 23

@mediatheque_calvisson
Mediatheque de Calvisson

Horaires juillet-août
Mardi, jeudi et vendredi : 15h-18h30
Mercredi et samedi : 10h-12h30

Horaires à partir du mois de septembre
Mardi, jeudi et vendredi : 15h-18h30
Mercredi et samedi : 10h-12h30 / 14h30-18h30

SOIRÉE D'OUVERTURE

VENDREDI 30 JUIN À 20H
Cour de la médiathèque

30 • JUIN
1 • 2 • JUILLET
2023

LES PROMENADES

Déambulez dans le centre ancien et découvrez des œuvres artistiques exposées dans des lieux variés : ateliers, cours ombragées, jardins, maisons et l'Espace de l'Herboux.

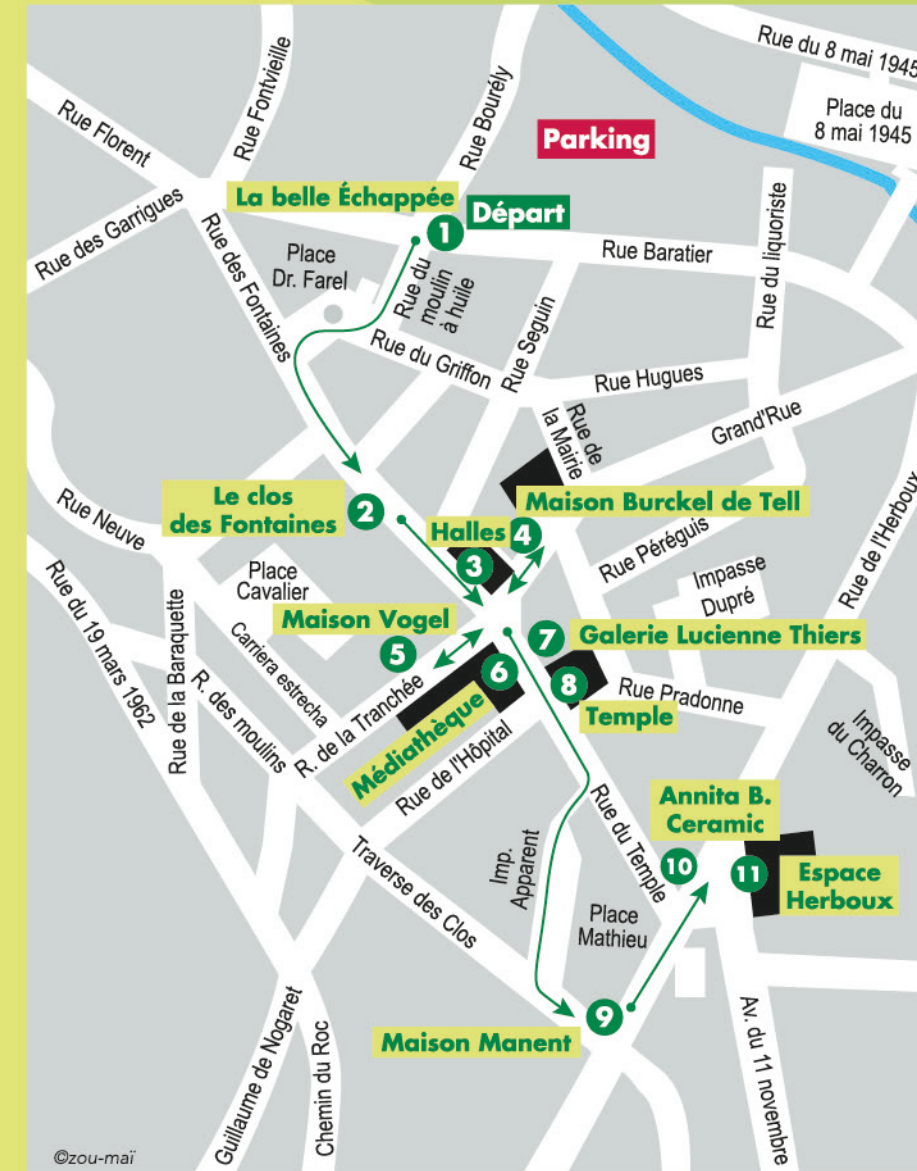

A travers ces expositions uniques et originales, vous aurez la possibilité de rencontrer des artistes en tout genre : sculpteurs, peintres, illustrateurs, photographes... découvrez leur travail mêlant technique et créativité. Les artistes sont disponibles pour échanger avec vous lors de ces flâneries en visite libre.

INAUGURATION :

Vendredi 30 juin à 20h dans la cour de la médiathèque. Rencontrez les artistes dans une ambiance conviviale autour d'un buffet gourmand. Ambiance musicale assurée par le trio Bluegrass signal Band.

HORAIRE

DES PROMENADES :

Vendredi 30 juin : 17h à 20h

Samedi 1^{er} et dimanche 2 juillet :

10h à 13h / 17h à 20h

1 LA BELLE ÉCHAPPÉE

→ 2A rue Bourelly



AGNÈS GAUTHIER-CHARTRETTE

GRAVURE

06 11 32 38 78
agchartrette@gmail.com
agnes.gauthier-chartrette.artmajeur.com



MARTHA ISABEL CALLE

PHOTOGRAPHIE

CALL, COLOMBIA
+57 3138600850
marthaisabelcalle@gmail.com
marthaisabelcalle.wixsite.com/proyectos

2 LE CLOS DES FONTAINES

→ 9 rue des Fontaines



AGNÈS LETRILLARD

PEINTURE

06 72 15 34 70
agnesreitan971@gmail.com



MARY BRENT

SCULPTURE

@mary-brentsculpture
07 66 51 52 33
mknutsson@ymail.com

3 LES HALLES

→ 5 rue des Fontaines



ROBERT BUSH

PEINTURE SUR SOIE

Hameau du Sinsans
6 rue de l'Horloge
30420 CALVISSON
04 66 03 37 29



PATRICK PLANCHON

SCULPTURE SUR MÉTAL

Sanissac
30440 SUMÈNE
06 85 49 39 58
patrick.planchon@gmail.com
planchonpatrick.mycraesite.com



CORINNE CAUSSE

SCULPTURE

Hameau le Fabre
30460 COLOGNAC
04 66 85 18 40

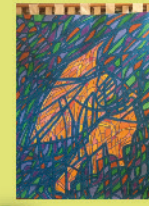

YVES QUÉRITÉ

PEINTURE

7 rue Frederic Desmons
30190 BRIGNON
06 10 44 90 19

4 MAISON CORINNE & RÉGIS BURCKEL DE TELL

→ 48 Grand' rue



REGIS BURCKEL DE TELL

PEINTURE

48 Grand' rue
30420 CALVISSON
04 66 01 23 91

5 MAISON CATHERINE VOGEL

→ 18 rue de la tranchée

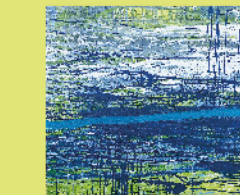

OLIVIER GACHE

PEINTURE ET PHOTOGRAPHIE

06 63 93 40 30
og.creations@gmx.fr
ogcreations.eklablog.com



ANNE GAGNO

PEINTURE

06 10 41 62 94
anne.gagno@yahoo.fr

6 MÉDIATHÈQUE

→ place des Halles

CYCLE 1

(VOIR AU DOS)

7 GALERIE LUCIENNE THIERS

→ 1 place des Halles



GENEVIEVE MESTRE

PHOTOGRAPHIE

vevemolinet@gmail.com
06 10 47 41 21



DAVID MARTIN-TEYSSIER

PEINTURE

4 chemin Guillaume de Nougaret
30420 CALVISSON
davidmartin30420@gmail.com
06 72 24 07 81

martin artiste peintre

8 TEMPLE

→ 12 rue de l'Hôpital



ANNE FOSTER

PEINTURE

4 rue des Coquelicots
34590 MARSILLARGUES
06 52 17 01 34
anne_foster@hotmail.fr
Anime une association "Aquarelles pour tous"
à Marsillargues



CLOTILDE BERNARD

PEINTURE

81 rue Hôtel Dieu
30900 NÎMES
06 12 12 39 85
clotilde.bernard30@gmail.com



ISABELLE GUILLEMAIN

SCULPTURE TERRE CUITE
ET BRONZE A FROID

06 62 57 92 28
guillemain.isa30@gmail.com

9 MAISON DANIELLE MANENT

→ 16 rue du Temple



FABIENNE DONNADIEU

ACRYLIQUE ET AQUARELLE

4 rue Seguin
30420 CALVISSON
07 50 94 25 01
fallianne@gmail.com

10 ATELIER ANNITA.B CERAMIC

→ 11 rue du Temple



ANNITA.B

CERAMIQUE

11 rue du Temple
30420 CALVISSON
07 89 28 83 85
annita-b-ceramic.com
@annita.b.ceramic



JÉRÔME LERPINIÈRE

DESSIN

06 27 78 43 54
lerpi05@yahoo.fr
@jérôme lerpinière

11 ESPACE DE L'HERBOUX

→ 3 av. du 11 nov 1918

EXPOSITION COLLECTIVE

ASSOCIATION VTA
ASSOCIATION LES DÉCLIQUEURS

LIEU BONUS MAISON GILLES JOUVE



ABEL

SCULPTURE

06 15 48 25 12
abel_virtuel@hotmail.com
@abel_sculpture

PRÉSENTATION DES ŒUVRES EN PRÉSENCE DE L'ARTISTE.
APÉRITIFS DINATOIRE OFFERT,
SAMEDI ET DIMANCHE DE 18H À 21H

LES HAUTS DE CALVISSON

OUVERTURE EXCEPTIONNELLE DE LA MÉDIATHÈQUE LE SAMEDI ET LE DIMANCHE PENDANT LES PROMENADES ARTISTIQUES

